The Garden

The Garden

Berlin

Projekt

The Garden | Neubau eines Wohnensembles

Realisierung

2013

Architekt

Eicke Becker Architekten

Designlinien

Basic, Plano

Materialien

Edelstahl gebürstet bzw. pulverbeschichtet

Produktlösung

Briefkastenanlagen

Details

Basic Edelstahl-Briefkastenanlagen mit tranpsondergesteuerter, elektromechanischer Schließung für den Eigentumsbereich. Pulverbeschichtete Plano Briefkastenanlagen mit klassischer Schließung.

Produktlinks

> Basic Briefkastenanlagen
> Transponderlösungen für elektronische Zutrittskontrolle

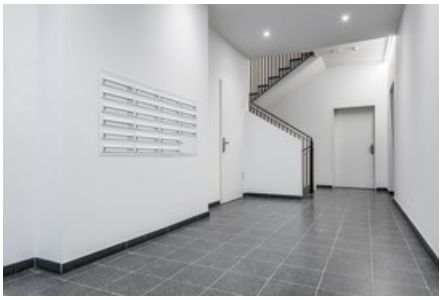

20.05.2024
https://www.lippert.berlin/projekte/the-garden