LIPPERT
Berlin
Part of the Smart City

Bleibtreustraße 25

Berlin

Projekt

Bleibtreustraße 25 | Neubau eines Wohnhauses

Realisierung

2016

Architekt

Patzschke & Partner

Designlinien

Secuflex, Basic

Materialien

Feinmessing geschliffen und patiniert

Produktlösung

Außentürstation für Türkommunikation, Briefkastenanlage

Details

Außentürstation mit Videosprechanlage und Beschriftung. Klassische Briefkastenanlage für Wandeinbau, in Holzrahmen integriert. Dreidimensionale Hausnummer.

Zur Sedcard Bleibtreustraße 25

25A
25A

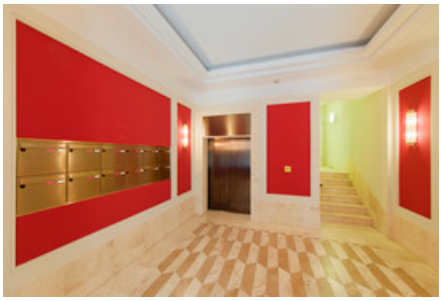

20.05.2024
https://www.lippert.berlin/projekte/bleibtreustrasse-25